

RENOVABLES DE LIÑARES, SCG

COMUNIDAD ENERGÉTICA LOCAL

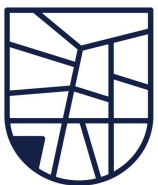

LIÑARES

LIÑARES - Ayuntamiento de Las Nieves

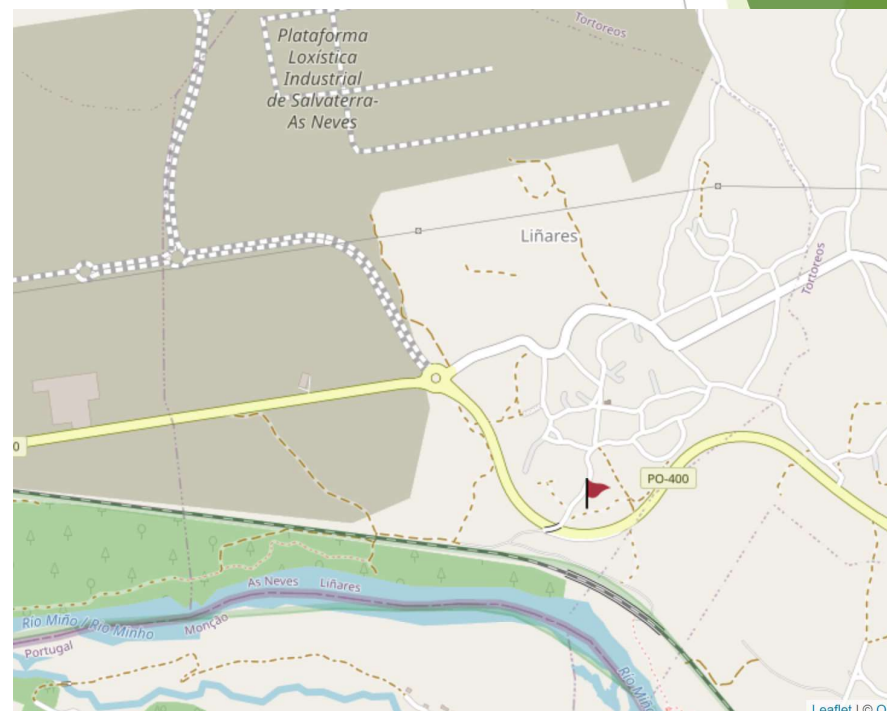
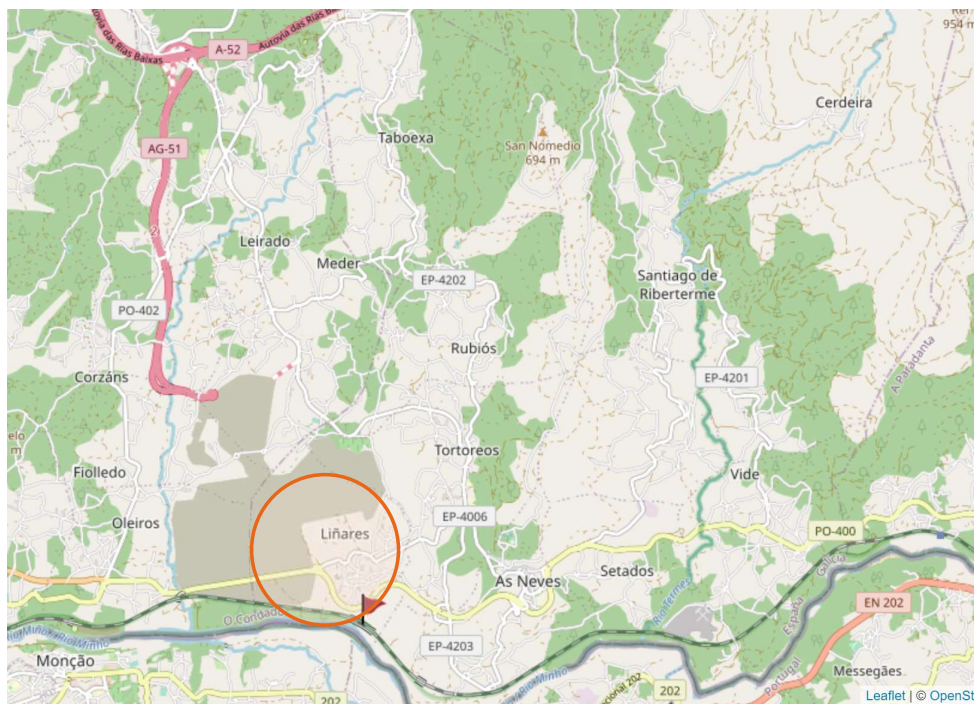



LIÑARES

PARROQUIA DE LIÑARES

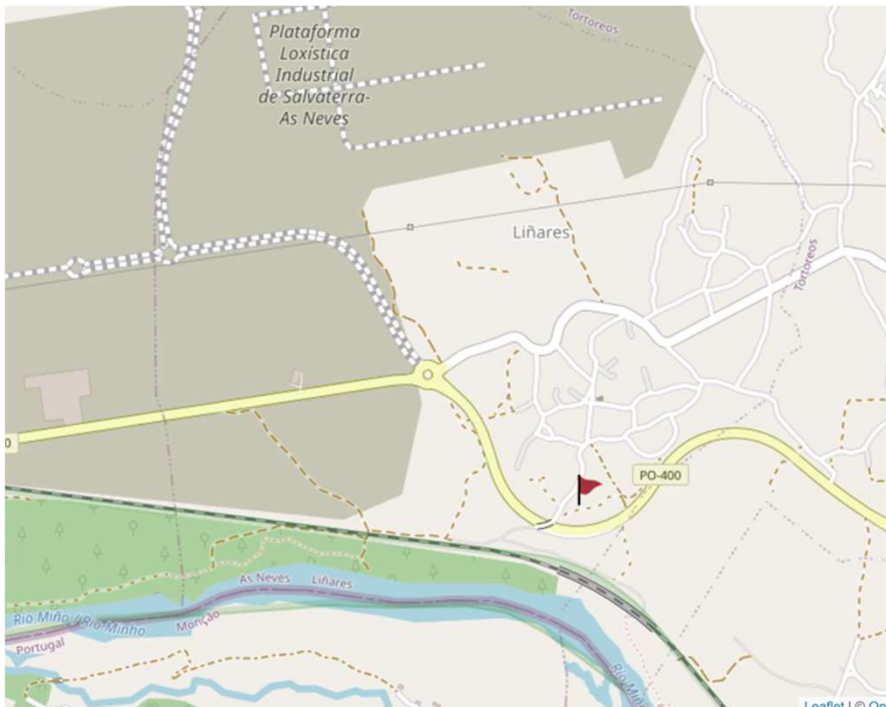

▶ DATOS:

- ▶ Población: 122 habitantes
- ▶ Superficie: 200 ha
- ▶ N° de Viviendas: 80
- ▶ Entidades:
 - ▶ AAVV 74 Socios
 - ▶ CMVMC 70 comuneros
10,9 ha monte comunal

RENOVABLES DE LIÑARES, S.C.G.

INICIOS.- ¿Como surgió la iniciativa y que relación había con la CMVMC?

- ▶ *15 de Octubre 2017* Incendios en Las Nieves arrasaron mas de 4000 ha
- ▶ Junio 2018 Cambio en la directiva de la Comunidad de Montes
- ▶ Diciembre 2019 Cambio en la directiva de la AAVV
- ▶ Mayo 2019 - Oct 2022 Proyecto Sistema Contraincendios (CMVMC)

Proyecto Contraincendios (CMVMC de Liñares)

- Depósito, pozo y red de distribución con 5 Bocas de Incendio formando un escudo de protección para las casas de la aldea y el monte.

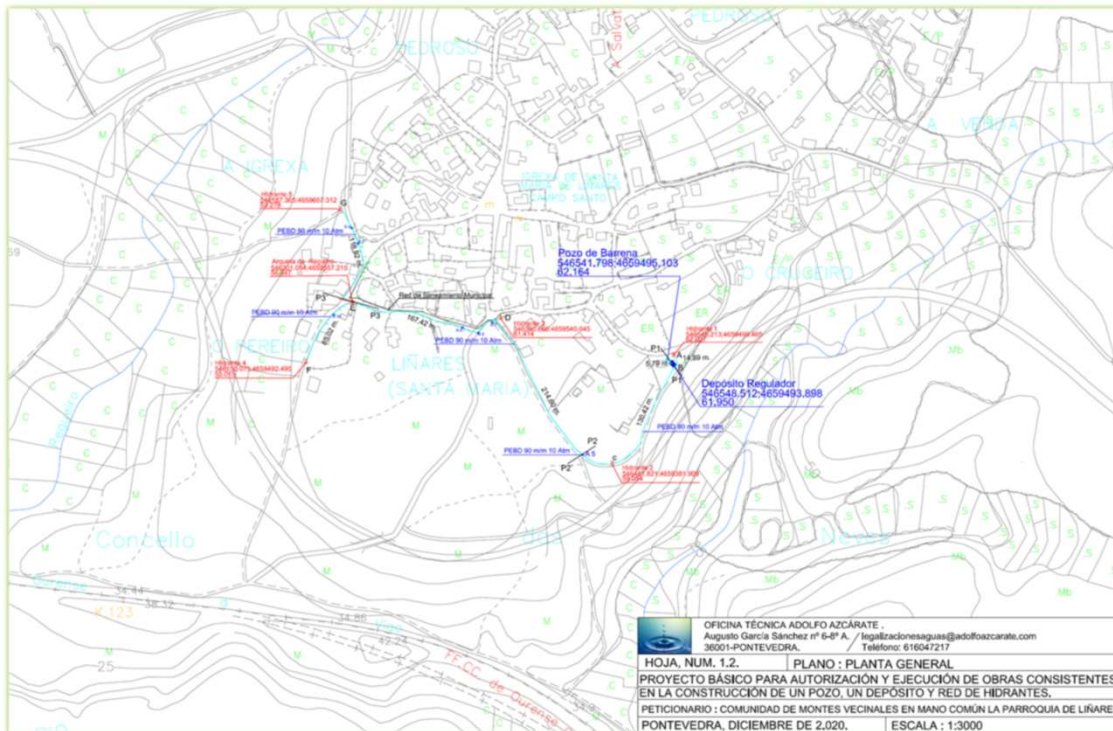

Proyecto Contraincendios (CMVMC de Liñares)



RENOVABLES DE LIÑARES, S.C.G.

Instalación de generación eléctrica solar fotovoltaica para autoconsumo compartido.

► VENTAJAS:

- Viviendas concentradas: todas las casas en un radio de 500 m y bajo el mismo centro de transformación.
- La AAVV posee una parcela adecuada para instalar las placas solares.
- La CMVMC tiene compromisos de gasto pendiente de ejecutar. Fondos económicos.



RENOVABLES DE LIÑARES, S.C.G.

Comunidad Energética Local (CEL)

Son formas de autoconsumo colectivo en el que los participantes se benefician de la energía que producen. Voluntarias, abiertas, locales y democráticas.

Beneficios económicos

Reducción de la factura eléctrica, desarrollo local y generación de ingresos.

Beneficios sociales

Apuesta por las energías renovables, impulso de la economía local, valor adicional a nivel local y cohesión social.

Beneficios medioambientales

Reducción de emisiones de CO2 y reducción en el uso de combustibles fósiles.



RENOVABLES DE LIÑARES, S.C.G.

Cómo creamos la CEL

- ▶ Asesoramiento AFG.- La CMVMC no podía formar una CEL por sus características jurídicas, pero si podía financiarla mediante donación y/o préstamo e imputarlo como gasto social.
- ▶ En Marzo del 2022 la Asamblea de la CMVMC aprobó la financiación de la instalación de placas solares.
- ▶ En Junio del 2022 se firmó un convenio entre las tres entidades implicadas en el proyecto para cooperar, impulsarlo y establecer el carácter social y de interés general del mismo: Ayuntamiento de Las Nieves, la CMVMC y la AAVV.

RENOVABLES DE LIÑARES, S.C.G.

Cómo creamos la CEL

- ▶ En Septiembre 2022 se explicó a los vecinos en una reunión informativa la figura jurídica de cooperativa, los estatutos y los trámites necesarios para constituirla.
- ▶ En Octubre del 2022 la Asamblea de la AAVV aprobó dar un derecho de superficie gratuito y por tiempo indefinido a la CEL para realizar la instalación y ser socia de la misma.
- ▶ El 19 de Noviembre del 2022 se constituyó la Cooperativa en Asamblea y se eligieron los cargos directivos.
- ▶ Los socios ingresaron la Cuota mínima obligatoria de la Cooperativa en cuenta para constituir el capital social.
- ▶ El 29 de Noviembre se firmó la escritura de constitución en Notaría.
- ▶ El 22 de Diciembre se inscribió en el registro de la Xunta de cooperativas.

RENOVABLES DE LIÑARES, S.C.G.

Composición

- ▶ Actualmente la Cooperativa está formada por 50 socios promotores: 49 vecinos y la AAVV. Próximamente se incorporará el Ayuntamiento de Las Nieves y tres vecinos más. Incorporación de la CMVMC ?

Situación Financiera

- ▶ Capital Social procedente de los socios 5000 €
- ▶ Donación CMVMC: gasto social
- ▶ Préstamo/Adelanto CMVMC : devuelto con las subvenciones concedidas a la CEL

RENOVABLES DE LIÑARES, S.C.G.

Situación Actual

- ▶ Perfilando el Proyecto de la Instalación: las características, producción, reparto de cuotas, aprovechamiento máximo de la energía...
 - ▶ Instalación de 96 kW
 - ▶ Reparto de energía en cuotas iguales entre los socios
 - ▶ Cesión de algunos socios de parte de su cuota en periodos concretos al resto de socios para mayor eficiencia energética.
 - ▶ Presupuesto...
- ▶ Trámites con UFD para iniciar la instalación: solicitud del punto de enganche, presentación de proyecto...
- ▶ Solicitud de ayudas para la instalación: El 13 de Febrero de 2023 se acaba el plazo para solicitar la ayuda del Programa CE IMPLEMENTA, Ayudas del INEGA....
- ▶ Registro de Cooperativas: La Xunta tiene que darnos contestación para estar constituidos oficialmente.

RENOVABLES DE LIÑARES, S.C.G.

Barreras

- ▶ Falta del marco normativo y/o de un grado suficiente de su desarrollo. Dificultades a la hora de realizar los proyectos por no existir formulas claras, estamos empezando y nadie sabe muy bien como.
- ▶ Incertidumbre por cambios en las normativas o reducción de incentivos.
- ▶ Financiación de la propia CEL: los beneficios de la generación energética va al propio socio en forma de compensación económica de su factura pero no existe un ingreso en la cooperativa que ayude a financiar el mantenimiento de la misma en los sucesivos años: seguros, asesorías, mantenimiento...

RENOVABLES DE LIÑARES, S.C.G.

PROYECCION DE FUTURO

- ▶ Uso de la energía sobrante en alguna actividad que genere algún tipo de ingreso económico en la cooperativa o en la CMVMC
 - ▶ Fabricación de pellets con los restos de biomasa procedentes de la gestión forestal.
 - ▶ Aserradero comunal.
- ▶ Nuevos proyectos de eficiencia energética o movilidad sostenible.
 - ▶ Prestación de servicios de recarga de vehículos eléctricos en la aldea.
 - ▶ Renovaciones de viviendas para mejoras en la eficiencia energética.

GRACIAS POR VUESTRA ATENCIÓN...

RENOVABLES DE LIÑARES, S.C.G.